



Luigi Ligas  
Podestà

Ribera

Io qui sotto scritto Maniglia Domenico, proprietario di una casa a piano terreno in questa Via Vasca N° 30-32, prego fare istanza alla S. V. Al. P. affinché voglia acordarmi il permesso di espropriare un terreno piano.

Atta sopra allegata qui di seguito e di cui mi sono inguistato del Sig. Per. Provincialino D'Amico.

Con riverenza

Ribera, 29 gennaio 1935  
Maniglia Domenico

CASA DA SOPRAELEVARE IN VIA NASCA

Disegni alla Scala 1:100

N° 30-32

~~Le linee in rosso indicano le opere da modificare~~

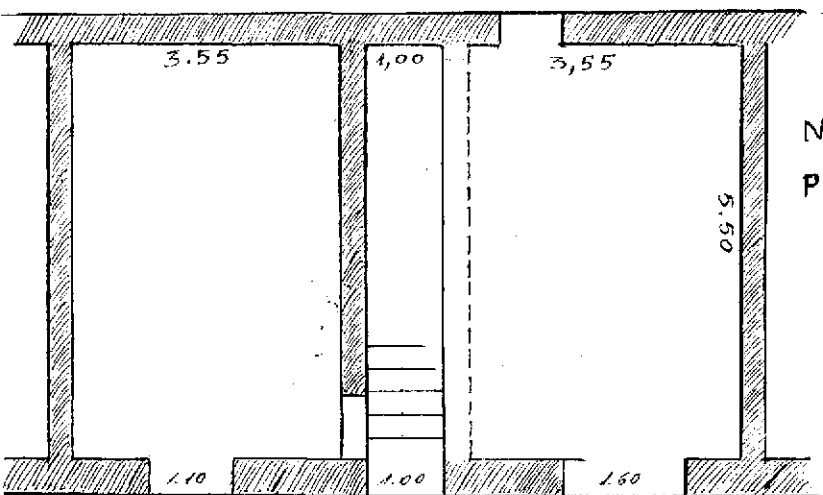

NUOVA  
PIANTA

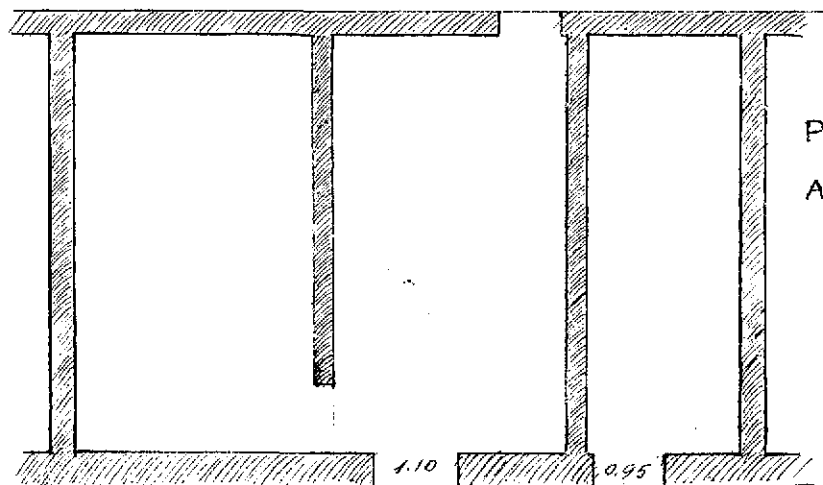

PIANTA  
ATTUALE

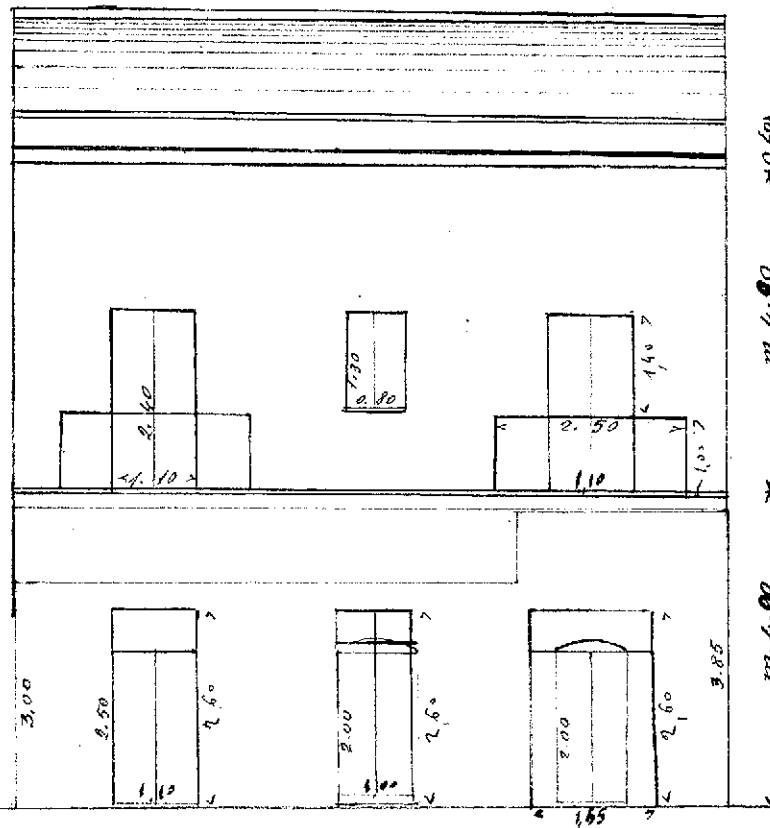

*Teodoro*