

2026

29/62

Lettera - Sig. Sig. Poetta
Comune di
Ribera

Io qui sottoscritta, Chetta Pugela fu Giovanni in
Fratello Giovanni fu Liborio mi permetto inoltrare
istanza alla S. V. affinché vogliate occuparvene
autarizandomi soprascrivere i due vani a pieno
terreno della casa di mia proprietà sita
nella Via Lucrezio in Mondari 87-89.
compresi ai disegni del gen. Michelangelo
Ribera, li 5 Marzo 1912. xx°

- Chetta Pugela -

Relazione

La signora Chetta Fugola in Pietro Lianusso è proprietaria di una casa sita in Via Smeraldo ai numeri 87-89 composta di due vani a piano terreno. Tenuto conto della sua numerosa famiglia e venuta nella debita ragione di soprallocare altri due vani a piano primo.

Per tanto le opere da me progettate consistono:

- 1° Un vano di scala per l'accesso al 1° piano.
- 2° La elevazione di muri per la formazione dei due vani al primo piano.
- 3° Interventi di mattone di cemento.
- 4° Formazione del tetto di copertina.

I muri saranno formati di salsi acciari o mattoni comuni. Le volte si utilizzeranno quelle esistenti. Il pavimento saranno di terracchino comune.

I pavimenti saranno di mattonelli di cemento unicolori. Per la scala ad una sola rampa sarà adoperato ferro. Per il tetto si utilizzerà di quello che copre attualmente la casa.

Dalla superiore descrizione risulta che saranno adoperati materiali autarchici e del luogo.

Il tecnico
Geon. Michelangelo D'Amico

Scala 1:100 ~

Il tecnico
Geon. Michelangelo D'Amico

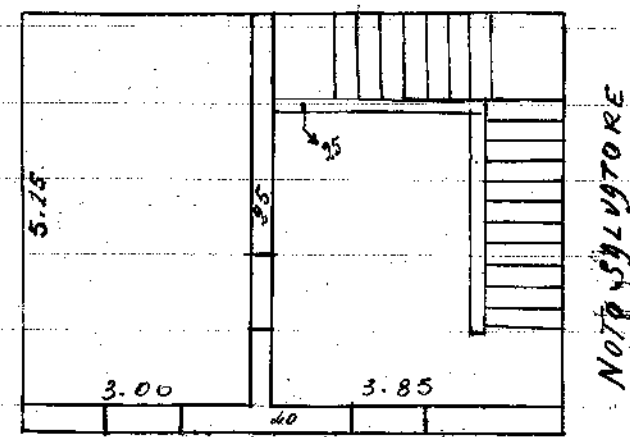
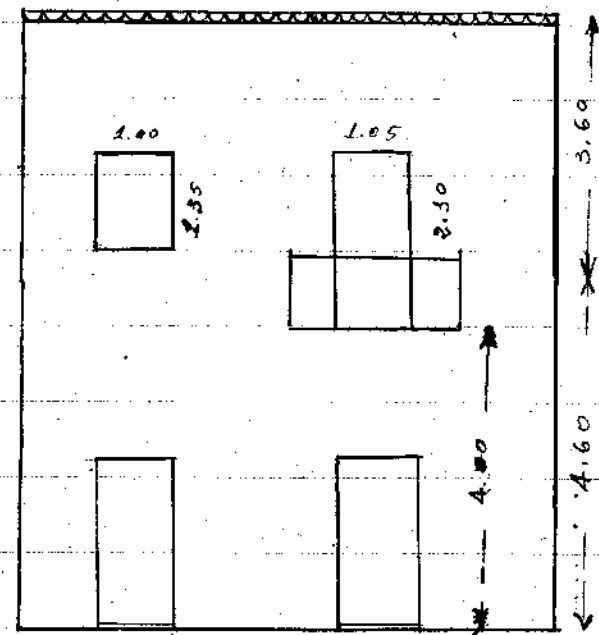

VIA SMERALDO N° 87-89

Pedale N° 20 di cm. 0,30

Pedale N° 21. di cm. 0,19

1942

3/62

Elevazione

La figura della foglia in Stato vivo e' propria-
 taria di una casa sita in Via Smeraldo ai n. 87. 89 con
 posto di due vani a piano terreno. L'unico conto
 della sua numerosa famiglia e' venuta nella
 determinazione di sopralavare altri due vani a
 primo piano -

Pertanto le opere da me progettate consistono:

- 1° Un vano di sala per l'accesso al 1° Piano
- 2° La elevazione di muri per la formazione dei
 due vani al primo piano.
- 3° Pavimenti di mattocello di cemento.
- 4° Formazione del tetto di copertura -

I muri saranno formati di tuffi scuri e malta
 comune. Le volte di ripartimento quelle oggettive.
 Il' intonaco saranno di lanachino comune.

Pavimenti saranno di mattocelli di cemento
 unicolor. Per la sala ad una sola camera non
 sara' adoperato ferro. Per il tetto di ripartimento
 si' quella che attualmente, copre la casa -

Nella superiore disposizione risulta che saran-
 no adoperati materiali autarchici e del
 luogo.

L. Scivico
 Arch. Gen. Nischelz & Amico

X

5/3/42

Scala 1:100

Fl. di lavoro
Pavim. in cemento

Alberto...
C...

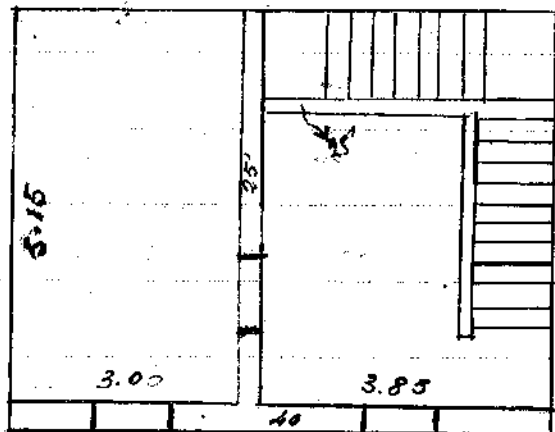
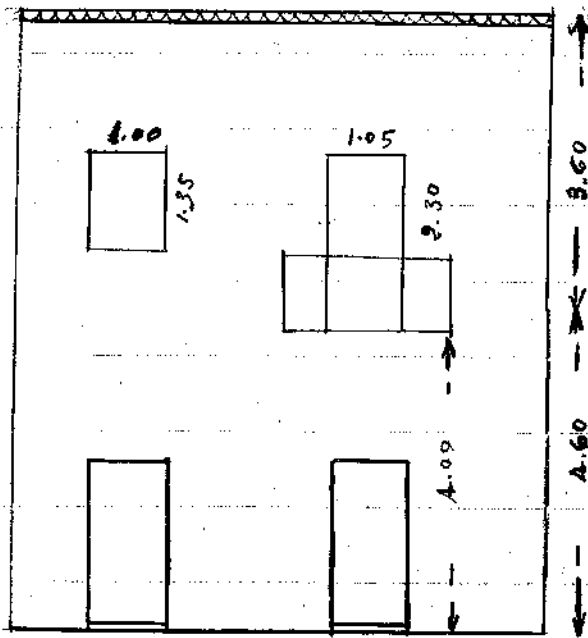

06ETTJ P...

NOTE SULLYTORE

VIA SMERGLDO N° 87-89

Podale u. 20. di...

allate u. 21. di...