



Ill^{mo} Signor.
Podestà del Comune di
Ribera.

Il sottoscritto Sig. Rendo Sauto fu Michele
avanza la presente domanda alla S. V. Ill^{ma}
perchè gli vogliate concedere la facoltà
di potere costruire una stanza a 1^o piano
su un vano di lia interreno già esistente
di sua proprietà sita in questa Via
Giovanni da Pravia N^o 7. e che fa angolo
con la Via Palermo -

La sopra elevazione in parola sarà conforme
alle qui unite disegno di prospetto -
Con ogni osservanza.

Ribera, 15 Febbraio 1932 - X -

F. Sauto

Prospetto
della casa di proprietà del Sig.
Leo Francesco fu Giuseppe
Ribera

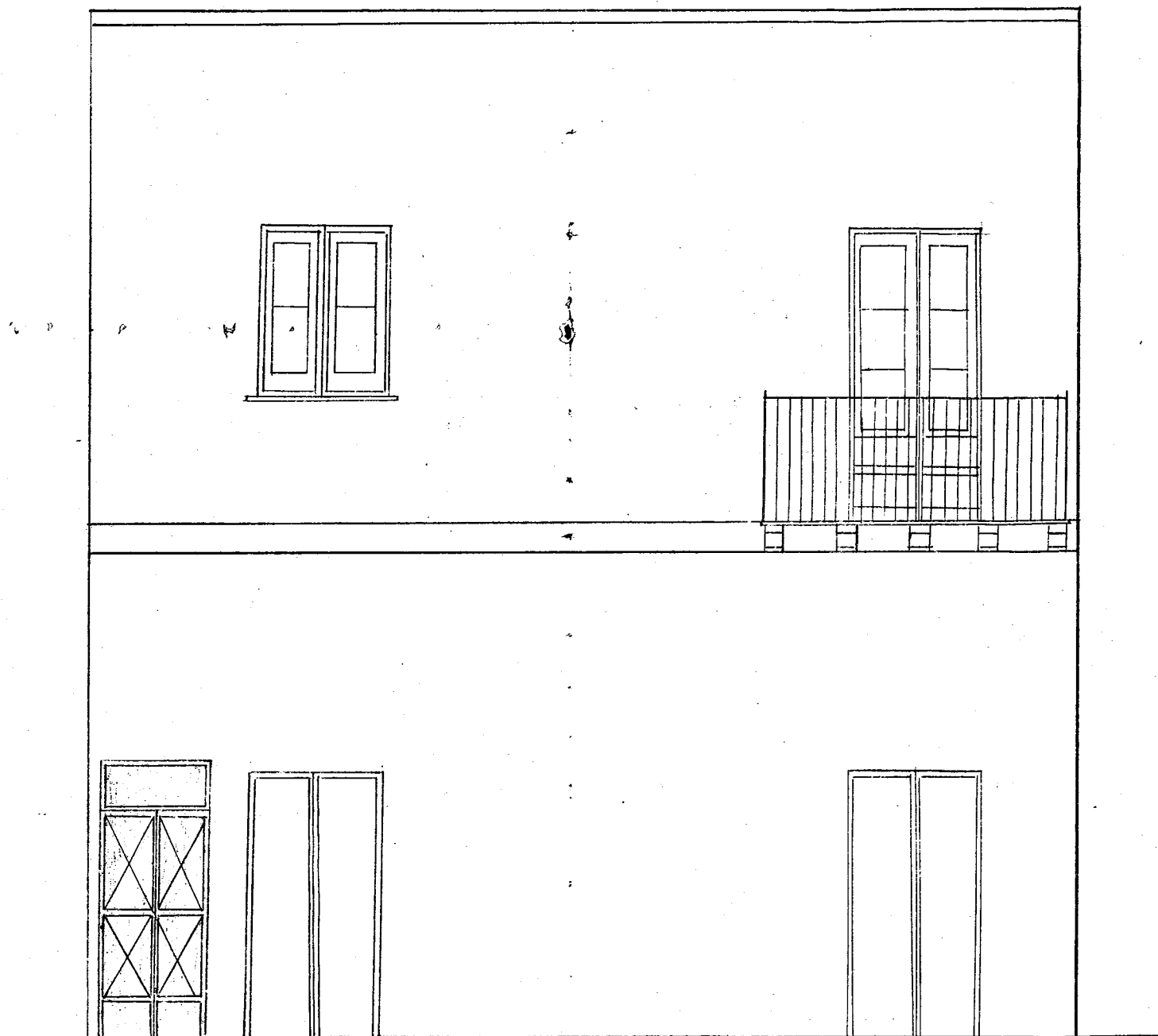

Corso Umberto 1°

Scala 1:50-

Il Perito Agrimensore
P. N. S.