

Ill^{mo} Signor
Podestà

Ribera

Io qui sottoscritto, Saladino Francesco,
per la S. V. Ill^{ma} vologli accordare il
permesso per la sopraelevazione di alcu-
ni ambienti nella casa di mia proprietà
situa in Ribera, Via Parlapiano -

Le opere saranno eseguite conformemen-
te alle norme dell'edilizia e secondo
il progetto, qui appresso compilato dal
Geometra Michele D'Amico -

Con osservanza

Ribera, 18 aprile 1932 R. X.

Saladino Francesco

700 x 150	= mq.	10,50
100 x 40		4,00
50 x 20		10,00
50 x 150		7,50
300 x 0,80		2,40
750 x 2,00		3,00

37,40

PROSPETTO SCALA 1:100

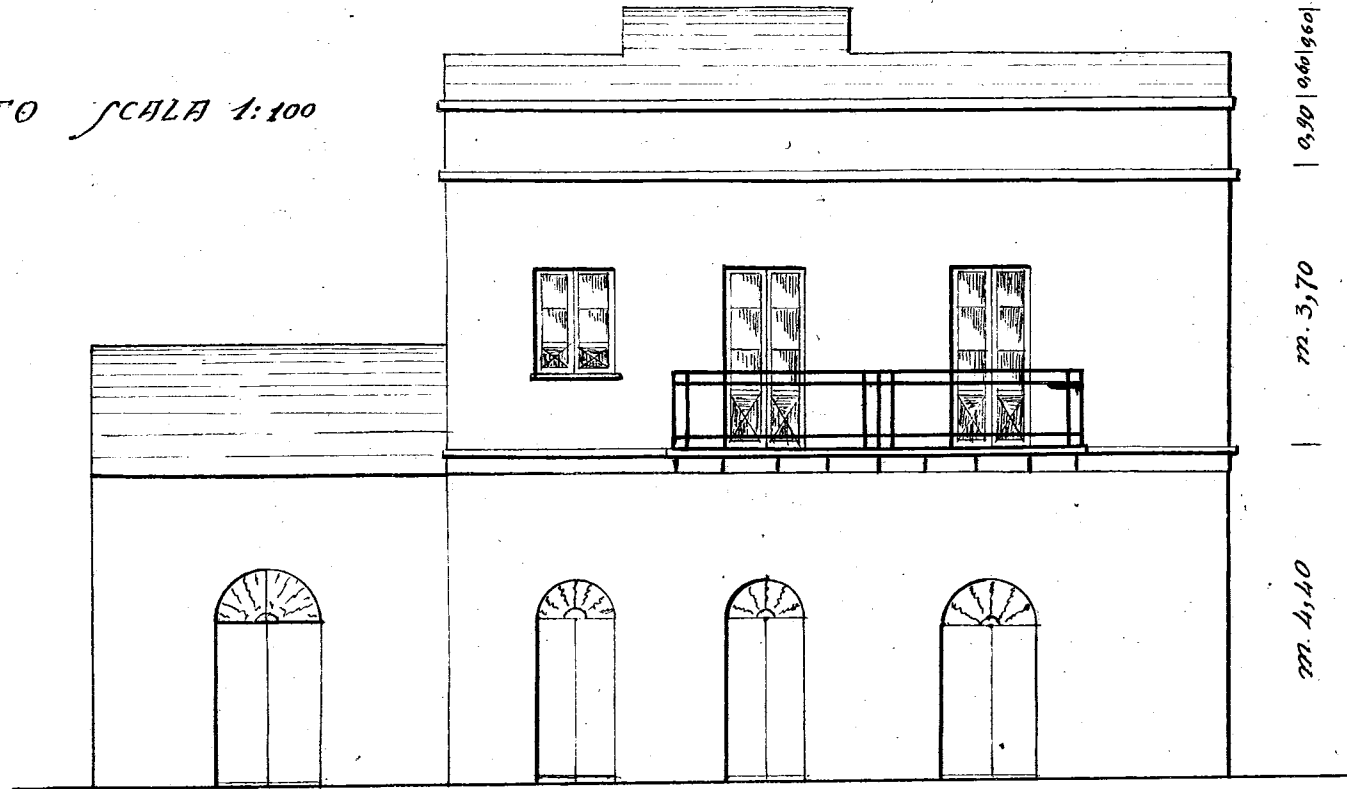

9.90 | 0.00 | 1960

m. 3,70

m. 4,40

A. Scuro
Gen. Arch. Scuro

Via Parlapiano