



29/3/94

SP

A

46/41

ALLA COMMISSIONE EDILIZIA

R I B E R A .

BORSELLINO Giuseppe

chiede l'autorizzazione a poter soprelevare un vano

a primo piano sul piano terreno sito in via Lupa.

Nella costruzione non verrà adoperato nè cemento

nè ferro.

Unisce i disegni relativi in doppia copia.

Ribera, 24/2/1941. XLX

Borsellino Giuseppe

1/1/1/1

La nuova opera consiste nella elevazione
di un vano a 10^{mo} e nella costruzione di una
volta in ferro e due pavimenti.
non verrà aoperato ne cemento, ne ferro.

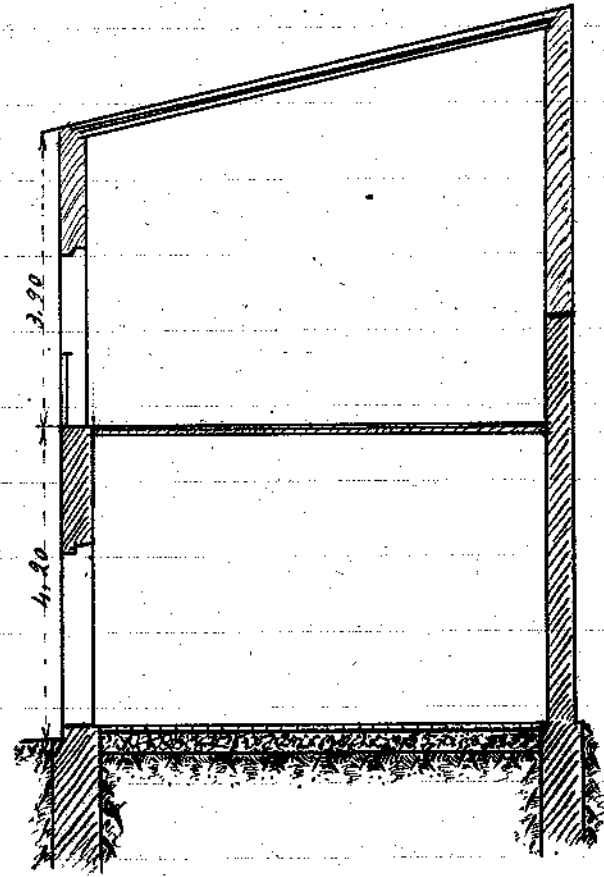

SEZ. A.B.

Scala
1:100

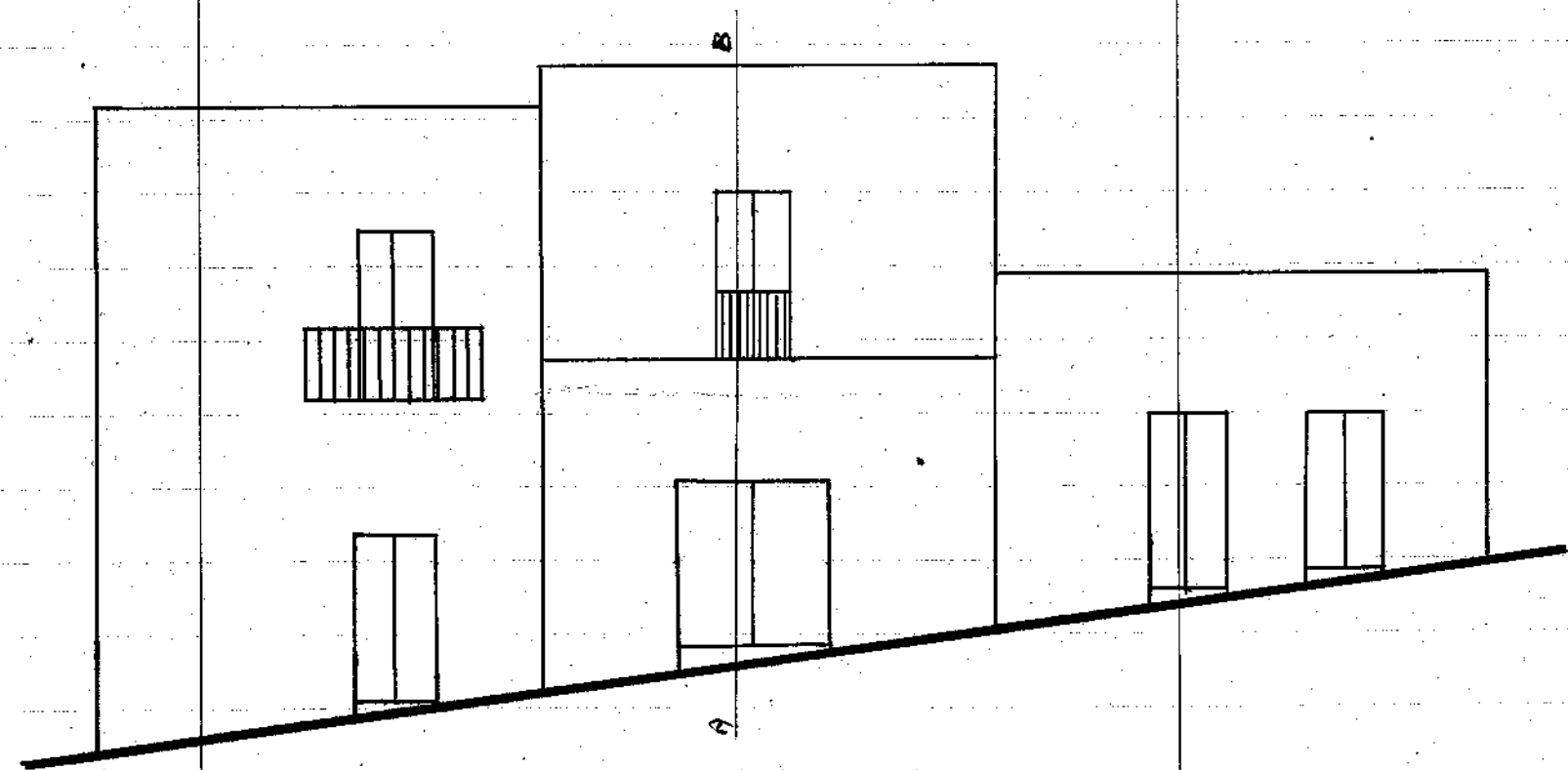

PROSPETTO

Via Lupa

1/1/1/1 24-2-1961 XIX

Ing. P. Molè

Prot. N. 1490 Pos. N. _____

Cat. _____ Classe _____ Fasc. _____



Risposta al foglio N. _____

del _____

Div. _____ Sez. _____

[Handwritten signature]

COMUNE DI RIBERA

PROVINCIA DI AGRIGENTO

ELENCO delle Carte che si trasmettono a
Corpo Reale del Finis Civile
di Ribera

NUMERO		Descrizione sommaria delle carte e motivo per cui si trasmettono	Annotazioni
d'ord.	delle carte		
1	1	<i>Domanda di possesso finita con relazione e piano</i>	<i>Per il nuovo atto</i>

Adm. *[Handwritten]*

19 *[Handwritten]* - A. *[Handwritten]*

IL PODESTÀ *[Handwritten signature]*



MINISTERO DEI LAVORI PUBBLICI

Provveditorato alle Opere Pubbliche
CON SEDE IN PALERMO

Corpo Reale del Genio Civile
UFFICIO DI AGRIGENTO

Prot. N. 1490

Risposta al foglio N. 1490

del 26/2/41.

Agrigento,

23 MAR. 1941
R.I.A.

Comune di

1687
5
Cavalero
R I B E R A

Allegati N. 1

OGGETTO : Comune di Ribera, Domanda per Costruzione rurale.

Esaminata la domanda 24/2/41 con la quale la Ditta Borsellino Giuseppe chiede l' autorizzazione a potere sopraelevare un vano a piano terreno in via Lupa dell' abitato di Ribera , nulla osta a norma dell' art. 5 del R. D. Legge 196 - 1940 N° 913 e circolare N° 28157 del 26/9/ 940 allo inizio della costruzione in parola con esclusione dell' impiego di cemento e ferro e altri metalli non autarchici.

L' INGEGNERE DIRIGENTE.

Salpegnini