

Emeraldina Calogero
Venturilla Quicoffe
Emeraldina Vinciguerra
Emeraldina Antosta - Signor

1959
26/7/1964



1944

Commissionario Prefettizio al Comune di
Ribera
Via S. Teresa
Via Ferrandina 109

2
18/9/1964
10/5/1963

9/63

Il sottoscritto Signor Francesco di Emanuele
si prege a avanzare alla S.V. Ill^{ma} la presente
domanda affinché vogliate concedergli la facoltà
di potere costruire un corpo di case a pian terreno
su area fabbricabile di questa località o rione
nuovo detto "S. Teresa".

Detta nuova costruzione sarà conforme
ai qui retro disegni di prospetto e planimetria.
con ogni osservanza

Ribera, 24 luglio 1964

Del mo

X Giacosa Francesco

Accertato
10/5/1963
P. B.

COMUNE DI RIBERA
Nulla osta
in linea tecnica
13 MAGI 1963
IL TECNICO COMUNALE

Volevo in più
al signor Francesco
e detto alla
Stanza I
per via corri-
spondente
Alfredo...
con teff

si

Pianta

Via Termine Ud.

21/P

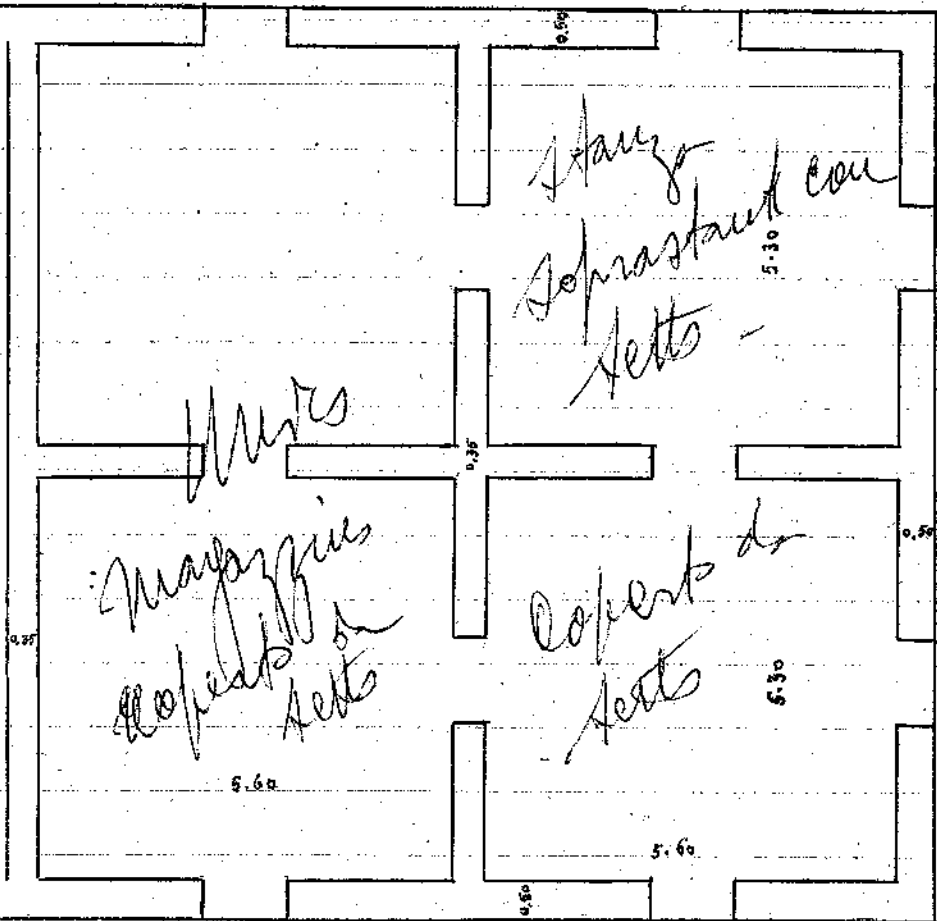

Via Nuova (Lato Chiesa)

Via Nuova A
Cassa 2

Scala = 1:100

Georg. Pietro Ruffo

Prospetti

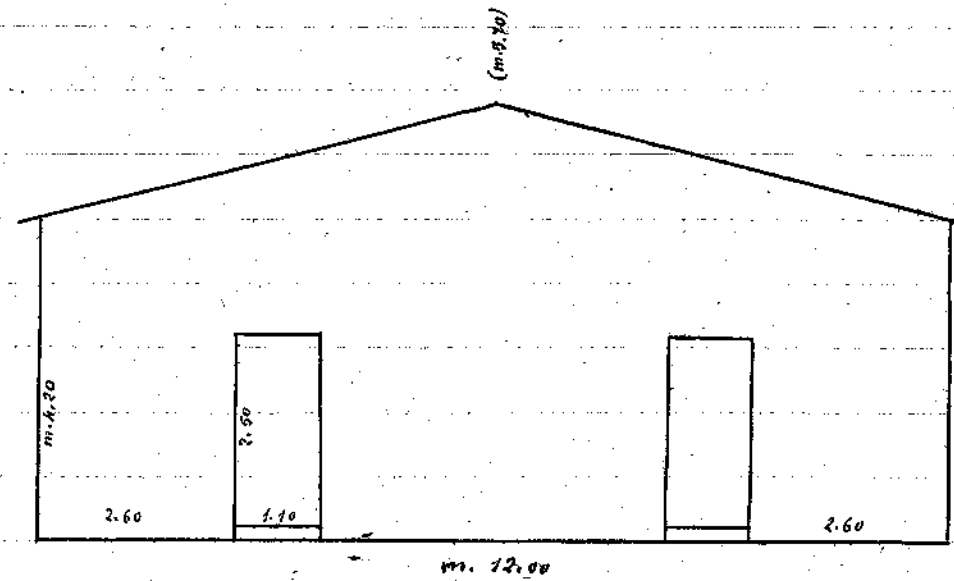

Via Nuova (Lato Chiesa)

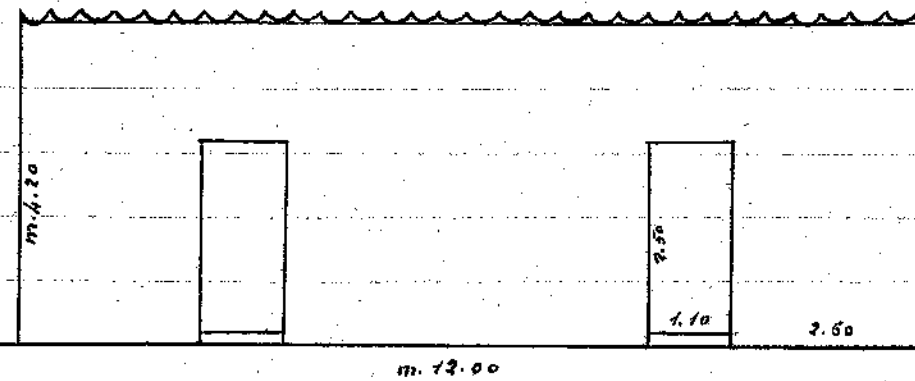

Via Nuova A

Via Termine