



7

h
s
966

23/44

Il ^{meo} Agente Giudice
Ribera

Il sottoscritto, Patti Benedetto inoltra istanza alla
S. V. affinché voglia cortesemente autorizzarlo a
demolire e ricostruire il muro frontale della
casa di sua proprietà sita in Via Quastella al
N. 85. sf. di questo abitato in conformità
al disegno del doc. Michel J. Juncq.

Ribera, il 1.º e. 944 -

Patti Benedetto

El Pecore
Cremona. Pinchely & Firmica

Scala 1:100

DEMOLIZIONE e ricostruzione del muro frontale

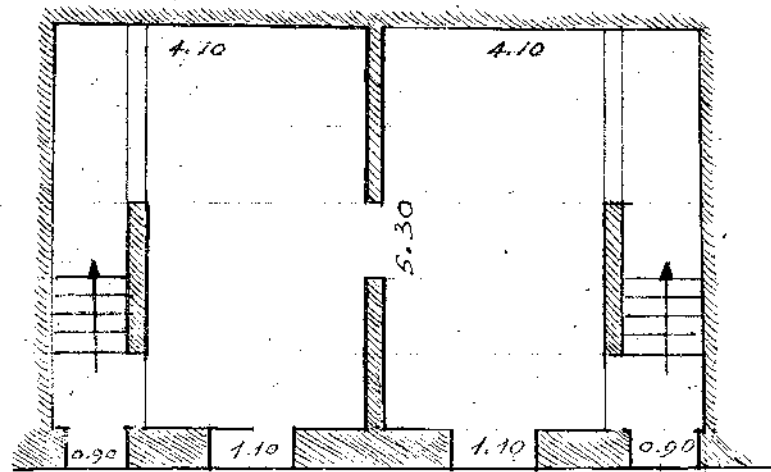
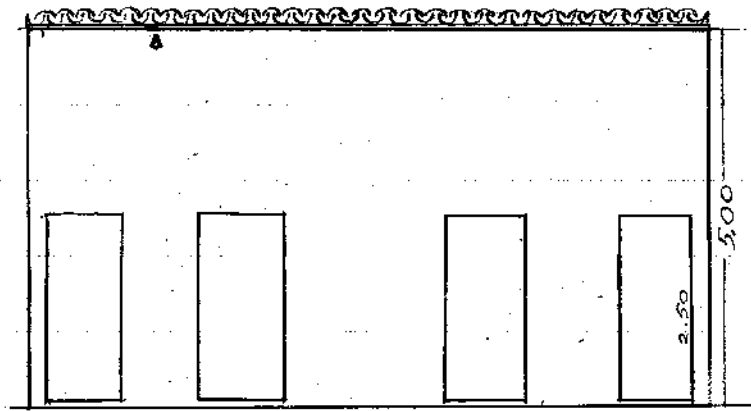

Via Guastella N° 85-87