



L. 4

Non
avere
mentore
alla
Comune

14/42

Ribera

Il sottoscritto, Caterinicia Vincenzo fu Filippo
proprietario della casa a piano terreno sita
in Via Sottello N° 117 - chiede alla S. V.
il permesso di potersi apportare le modifiche
di cui alla relazione del geom. Michele
D'Amico fu Giuseppe

Ribera, li 6-5-1942. XX°

Caterinicia Vincenzo

11480/1942 la richiesta per ottenere permesso di tale

Relazione

L'ing. Cesare Caberini, via Nuce, fu Filippo,
proprietario della casa a piano terreno sita
in Via Farfello N° 117, ha d'ufficio l'obbligo di elevare,
muri di detta casa e portali all'altezza della
casa del vicino per modificare la pendenza del tetto.
di conseguenza i lavori da fare sono i
seguenti:

1° Demolizione e ricostruzione del tetto
esistente.

2° Elevazione del muro frontale per un
tetto di cui 0,90 e cioè da m. 3,50 a
m. 4,40 e conseguentemente elevazione
dell'altro muro laterale e di quello di dietro.

Il Perito
Geom. Michelangelo D'Amico

Scala 1:1000

Il Perito
Geom. Michelangelo D'Amico

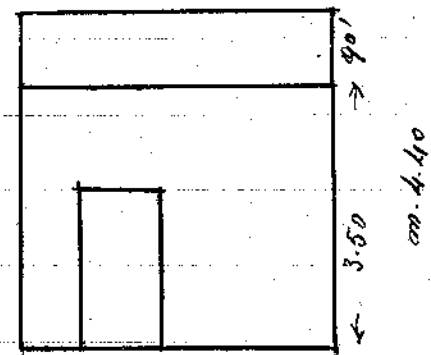

VIA FARFELLO N° 117