

M. Signor Commissario.

Ribera

Io sottoscritto faccio noto a V. S. che la casa  
all'angolo della via Parlapiano, e il bosco Margherita  
trovati di pessima costruzione (e non potersi reggere) e per  
questo, si deve abbattere, per ricostruirlo conforme  
all'allegato disegno di progetto.

Per il portone di uscita essere accessibile all'interno dei cani,  
bisogna concedermi il permesso di tagliare un pezzo di maniquide  
e fare a mia spese tutto quello che sarà necessario per  
rendere perfettamente regolare e ultimato di ogni lavoro.

Il sottoscritto che tanto spero.

Bonifacio Pietro

Ribera il 11 Ottobre 1925

In seguito ad esame sul luogo si concede l'esenzione  
dei lavori necessari nella parte dei muri con esclusivo progetto.

Ribera 11/10/25

Bonifacio  
Pietro

PROSPETTO casa BONIFACIO

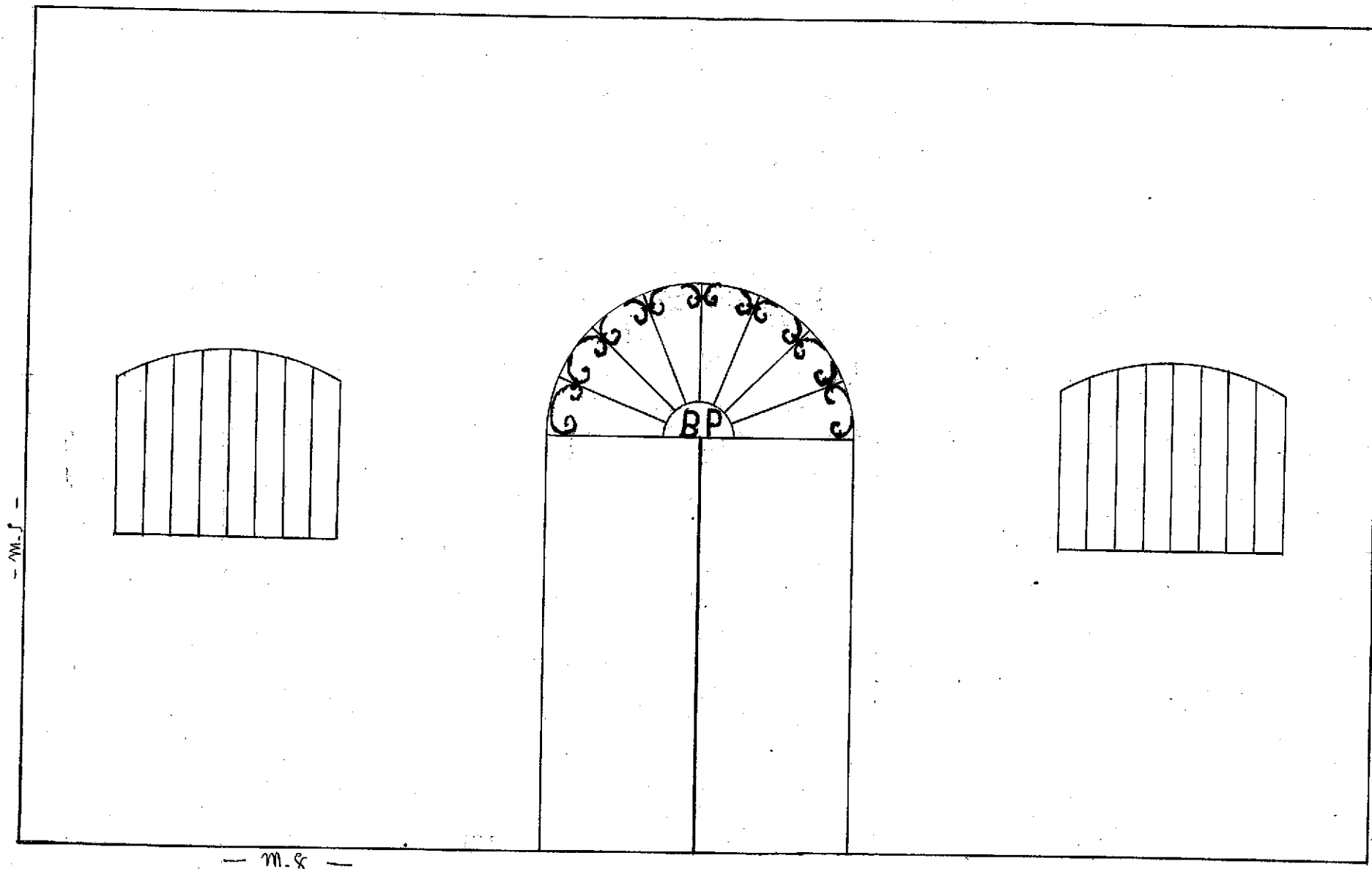

- m. 5 -

- m. 8 -

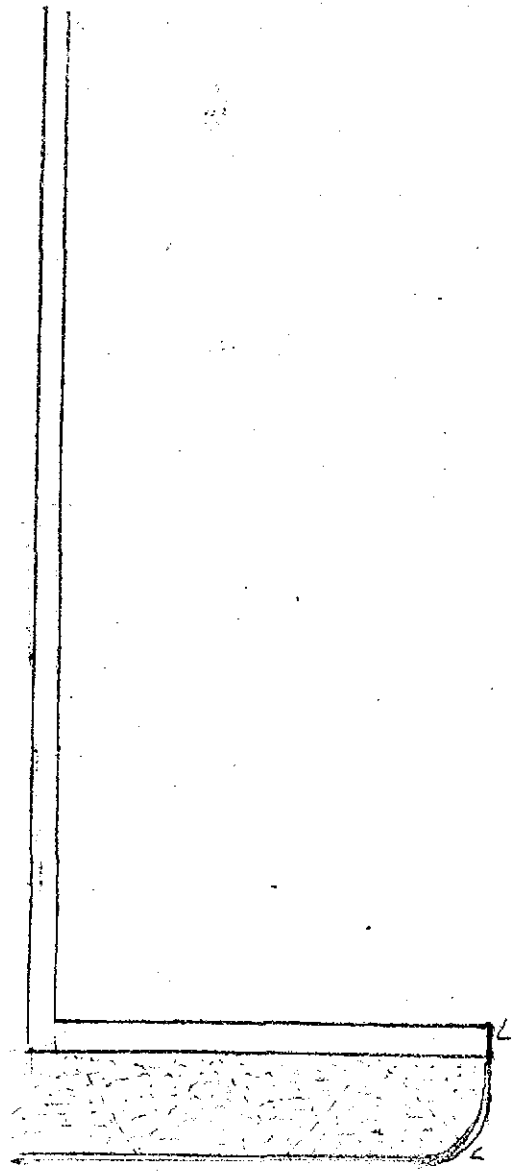

2.00  
9.50

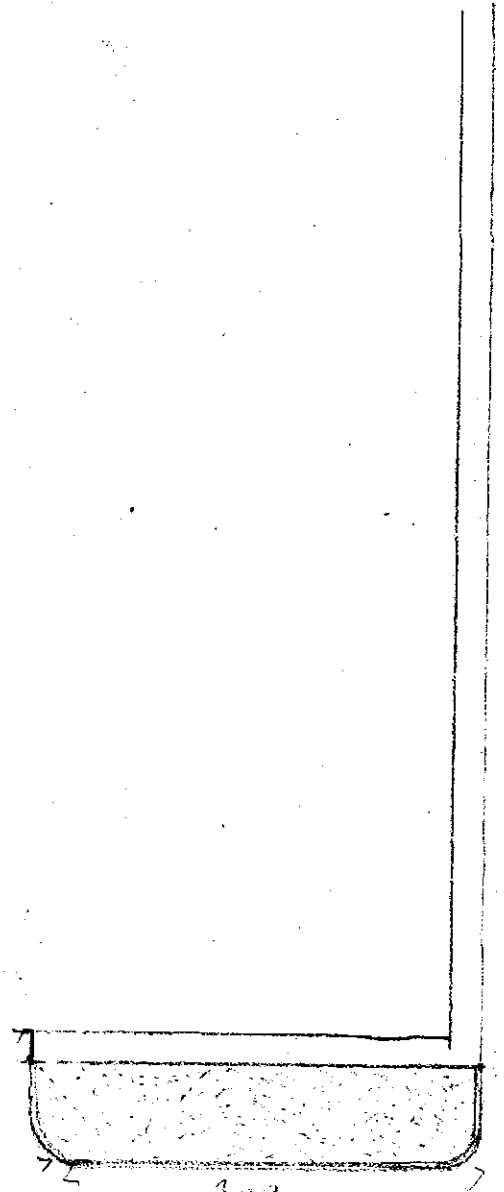

3.00

500  
20  
20  
500