

9 - 27/1/1944

COMMISSIONE EDILIZIA

RIBERA.

Palermo Sebastiano  
di Simone -

Palermo Sebastiano di Simone e moglie - chiedono  
l'autorizzazione a poter soprelevare il proprio  
piano terreno per la formazione di un vano a primo  
piano in via Pellegrini n.115 per come indicato  
negli acclusi disegni.

Ribera, 5/1/1944 D. XLX

Palermo Sebastiano

Completata copia 28/1/1944

"DIO SALVI IL DUCE"

*Miano*

Prot. N. 178

Ribera, 9 Gennaio 1941

Cat. \_\_\_\_\_ Classe \_\_\_\_\_



( Anno XIX )

# COMUNE DI RIBERA

PROVINCIA DI AGRIGENTO

Ufficio di \_\_\_\_\_

Risposta al foglio \_\_\_\_\_

del \_\_\_\_\_ N. \_\_\_\_\_

Foglio di trasmissione al \_\_\_\_\_

Corpo Reale del  
Genio Civile

di Agrigento

ALLEGATI		SCOPO DELL'INVIO
Num.	DESCRIZIONE	
1	Domanda di Polemico Albarano di dimissione, condata di elezione e di regno.	Per il rinvio a norma del R.D. legge 19-5- 40 - N. 457 e circ. Lore N. 26157 del 26-7-1940

IL PODESTA *[Signature]*



MINISTERO DEI LAVORI PUBBLICI

Provveditorato alle Opere Pubbliche  
CON SEDE IN PALERMO

Corpo Reale del Genio Civile  
UFFICIO DI AGRIGENTO

Prot. N. 278

Risposta al foglio N. 178

del 9 gennaio 1941.

Agrigento,

18 GEN. 1941  
KIA

Al Comune di

**77/41**

Ribera  
=====

*Palermo*  
*20-1-1941*

Allegati N. Uno

**OGGETTO** Comune di Ribera.- Domanda Palermo Sebastiano di Simone  
per costruzione edilizia.

Esaminata la domanda 5/1/1941 con la quale la Ditta Palermo  
Sebastiano di Simone chiede l'autorizzazione a potere sopraele-  
vare un vano terreno in Via Pellegrini dell'abitato di Ribera,  
nulla osta a norma dell'art.5 del R.D.Legge 19/6/1940 N°913  
e circolare N°28157 del 26/9/1940 allo inizio della costruzio-  
ne in parola con esclusione dell'impiego di cemento e ferro ed  
altri materiali non autarchici.

Si restituisce la domanda.

L'Ingegnere Dirigente

*Delegato*

Palermo.

Trattasi di costruzione di un vano a piano piano destinato all'abitazione. Il rivestimento esterno per tutto il perimetro sarà in cemento.

Per tutta la costruzione non sarà adoperato né cemento né ferro - ma solo di tipo normale e unito di pietra calcia e molla di calce - per la copertura saranno adoperati gli stessi materiali della stessa casa -

Palermo 8-1-1941 xix

Gen. M. M. M. M.

Scala  
1/100

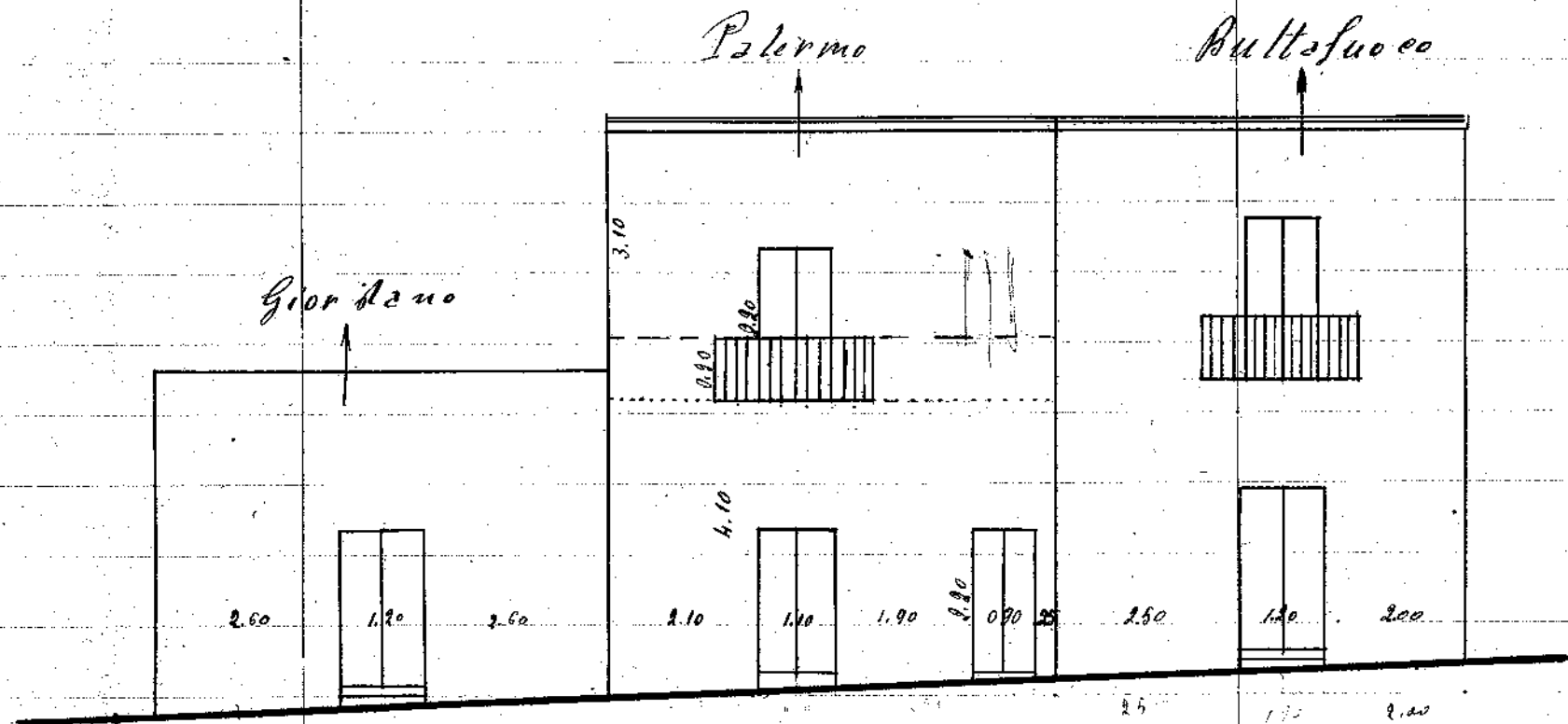

PROSPETTO

Via Pellegrini n. 115

Palermo 8-1-1941 xix  
Gen. M. M. M. M.