

950

Gallo Ignazio fu
Raffaele
Architetto
Via S. Maria 11
10121 Roma

36/42

Ill^{mo} Signor
Podestà del Comune di
Ribera

Il sottoscritto Gallo Ignazio fu Raffaele si
propone avanzare la presente domanda alla
S. V. Ill^{mo} affinché voglia accordargli la
facoltà di potere costruire un corpo di case
a portineria per uso magazzini e
fogliera nel molo del fondo denominato
"Villa Trabella", posto nelle vicinanze
di questo Ospedale S. Carlo -
tale costruzione riguarda i lotti N^o 143-
144 e 146 del piano regolatore presentato
dal Coni. Cicirello -

La costruzione sarà conforme alla
qui appresso planimetria e disegni
di progetto e sezione -

Conformemente alle recenti disposizio-
ni, si obbliga ~~ad~~ usare soltanto materia-
li autochthoni, con esclusione assoluta di
cemento e ferro -

Con ogni ossequio

Ribera, 18 gennaio 1942 - XX

X Gallo Ignazio

PROSPETTO

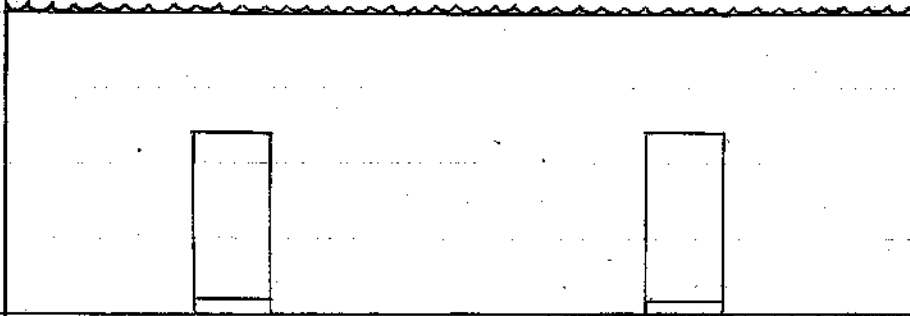

Via G

Scala = 1:100

Il Tecnico :

Prof. T. Neri

Relazione -

Il corpo di case da costruirsi come degli alloggi
disegni, e come è detto ancora nella qui sotto
memoria, sarà costruito tutto in caucci
di tufo arenaceo delle cave locali, e malta
comune di calce grassa e sabbia di casa.
Le tettoie di copertura saranno formate
di travi di pino nero, graticolato di canne
e tegole curve comuni - Gli intonaci
saranno eseguiti pure con calce e sabbia
locale - Le porte e le finestre saranno
pure in pino nero - I pavimenti
saranno eseguiti con mattoni di creta.
Per tale costruzione saranno usati mate-
riali autochimi, con assoluta assenza di
cemento e ferro.

Ribera, 16 gennaio 1942 - XX

Il Tecnico:
Ing. Pietro Arigo

PIANTA

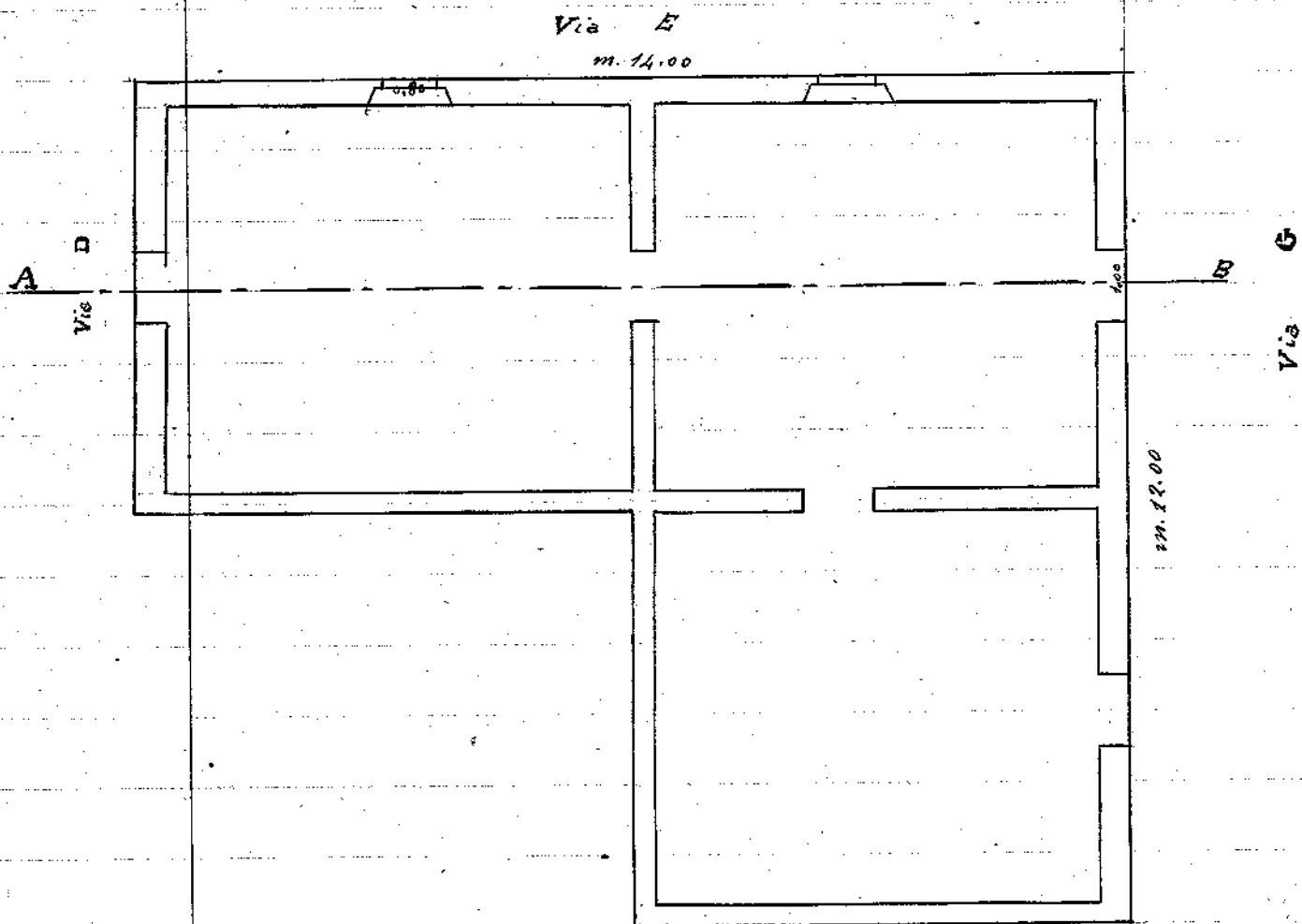

Sezione A-B

