



4/16

Signor Podestà del Comune di
Ribera

La ditta "Di Leo - Mattiolo - Tzzo e Comp.", Molino
a partecipazione in Ribera nella Via Castelli,
in pregio adempire, alla S.V. Ill^{ma}, la presente
domanda, affinché voglia accordarle la facoltà
di potere trasformare l'attuale esistente
progetto di piantare in un altro, e plei-
namente, ~~si~~ conforme ai qui retro d'ogni
di progetto (parte segnata in rosso) dovendo
tale locale trasformarlo ~~in~~ in sede di
uffici dell'azienda industriale -
con osservanza.

Ribera, 9 Novembre 1935 - XIV -

DI LEO, MATTIOLA, TZZO & C.

LA AMMINISTRATORE

Luigi Domenico

PROSPETTO

-SCALA=1:100-

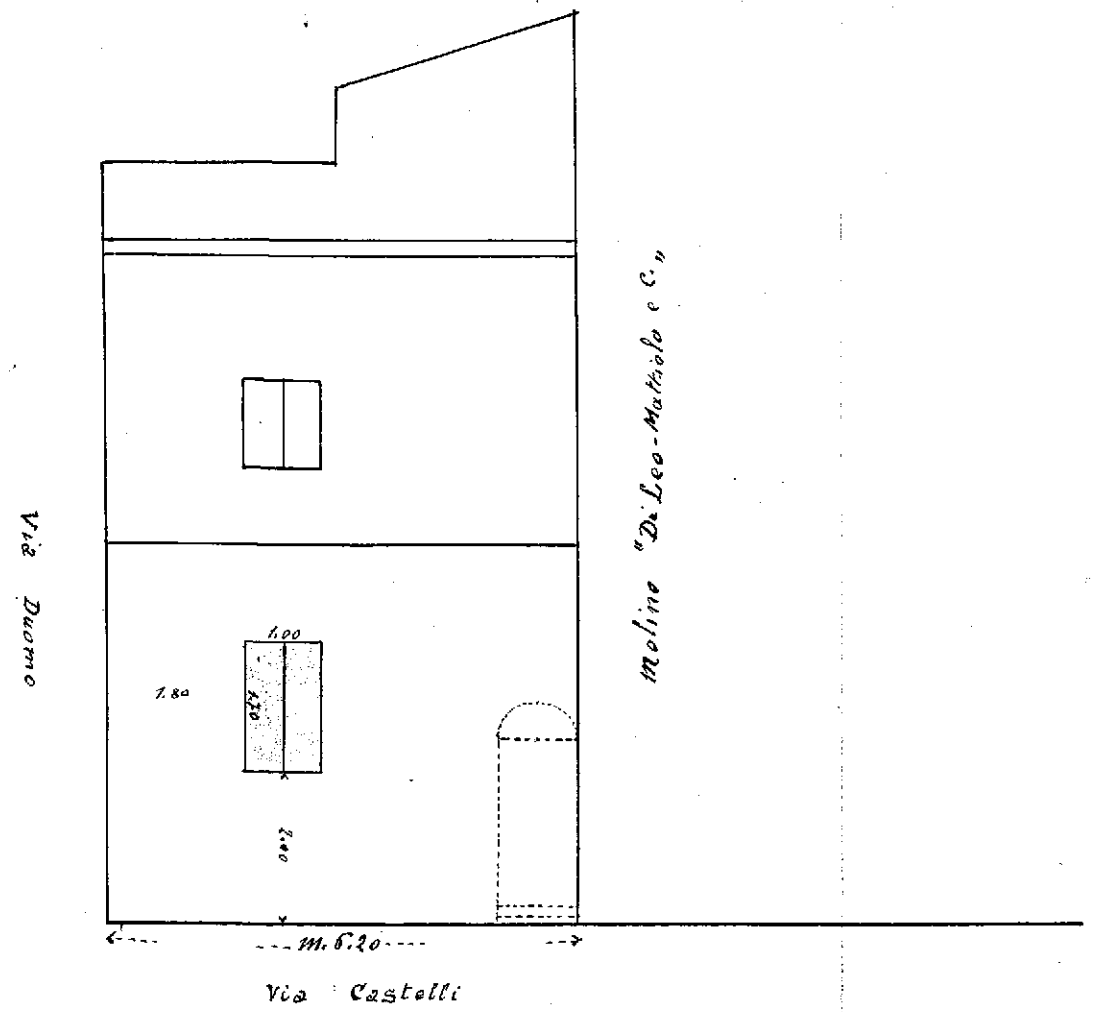
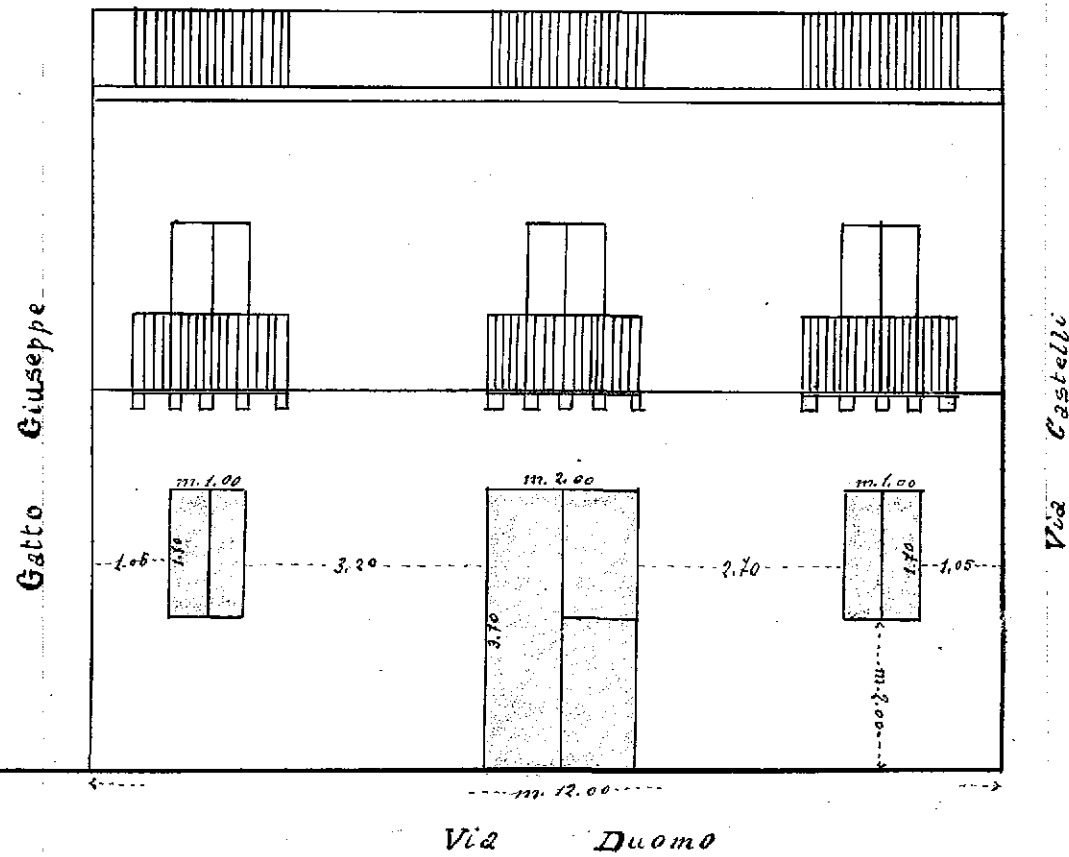

Il Tecnico
G. P. Ariza