

Ill.mo Sig. Podestà

Ribera.

Il sottoscritto Mambre Antonino fu Giuseppe
chiede a V.S.ILL.ma l'autorizzazione per l'inizio
dei lavori concernenti la formazione di una casa
pagliera sull'area fabbricabile in pianta segnata.

Con osservanza.

Ribera, 4/1/1935. XIII

Antonino Mambre fu Giuseppe

Scala 1:100

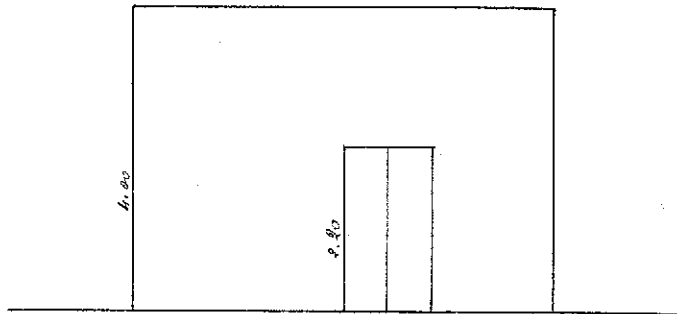

PROSPETTO

Via Nuova

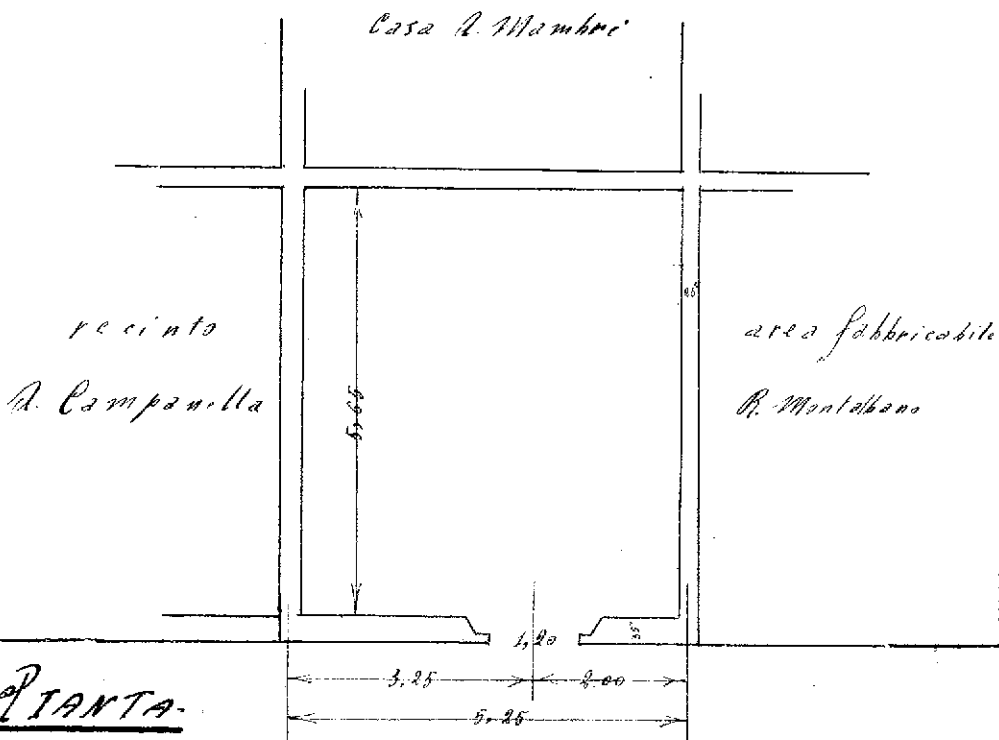

PIANTA

Via Nuova

V. Gen. 4/1/1935 XII

Gen. N. M. M. M.