

12

11/12/94 100

31/41

Alla Commissione Edilizia

A.
Pibera

Gatto Francesco fu Giuseppe
 chiede l'autorizzazione a poter
 speledare di metri 7.50 il muro
 perfetto della propria casa sita in
 via nave n. 13. per essere in
 to nell'occluso bisogno proprio
 e a parte della l'apertura di un
 portoncino per l'accesso alla
 sala già esistente -
 nella costruzione s'impiega
 si non adoperare ni cemento
 ni ferro -

Pibera 15/10/1861 x x
 Gatto Francesco

Relazione

La nuova opera consiste nella
rappresentazione di un 1.50 sul
1° p. e nella creazione di due
nuove finestre per chiudere
altre due non attualmente
collegate alle aperture
esistenti. - Per ciò che per
la struttura del portacassa
per l'ingresso esterno alla
stala di accessi al 1° p. già
esistente -

La struttura muraria sarà
in conc. di top. massiccio
e rivestito di calce e abbinato
alla casa di P. L. -

In tutti le nuove opere sono
verrà adoperato un cemento
in ferro -

Roma 16/10/1941 x 1 x
Giac. N. M. G.

Scala 1:100

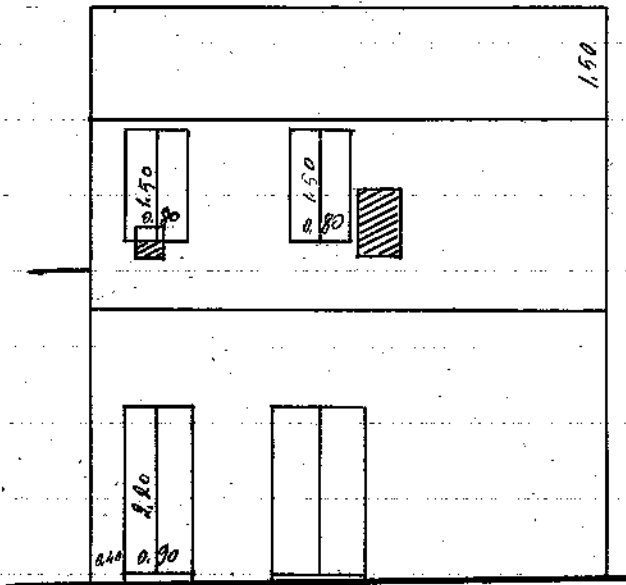

PROSPETTO

Via Nano #13.

Roma 16/10/1941 x 1 x

Giac. N. M. G.