



6 - 28/11

8/40

Ill<sup>mo</sup> Sign.  
Commissario Prefettizio del Comune  
di  
Rebera

La sottoscritta Catauparo Francesca di Caspare da Rebera fa istanza affinché le venga accordato il permesso di costruire una casetta a piano terreno nell'area di sua proprietà sita in questo  
Violo fiore -

Lui di seguito il Geom. Gioacchino D'Amico, ne illustra la forma e le strutture -

Alliga una copia uniforme per la superiore  
regione -

Devotamente

Rebera, 20 ottobre 1940 XVIII

F. Catauparo Francesca

Gioacchino D'Amico

Completata copia il 28/11/40

- Relazione descrittiva -

La casetta a piano terreno che la Signora Catanzaro frammana di Gaspare intende costruire nell'area di sua proprietà sita in questo vicolo fiore è il tipo comune usato nel Comune di Ribera - Un mucio vano di luce libera m. 5.50 x 5.50 racchiuso da quattro muri in conci di tipo locale e malta di sabbia di cava e calce grassa. L'intorno delle parti interne sarà completo di ringiuffo e squadretto; il tetto di travi di pino silano, incastruciate e legate laterali curve; il pavimento in quadrelli laterali. Una porta ed una finestra in legno di abete ne completano la modestissima costruzione - Casa di popolo, veramente autentica! anche la colata ed i laterali sono fatti con combustibile autentico. La paglia di cereali -

Resu Gioacchino D'Amico

CAJETTA A PIANO TERRENO DA COSTRUIRE  
 NEL VICOLO FIORE - PROP. CATANZARO FRANCESCA  
 DISEGNI SCALA 1:100

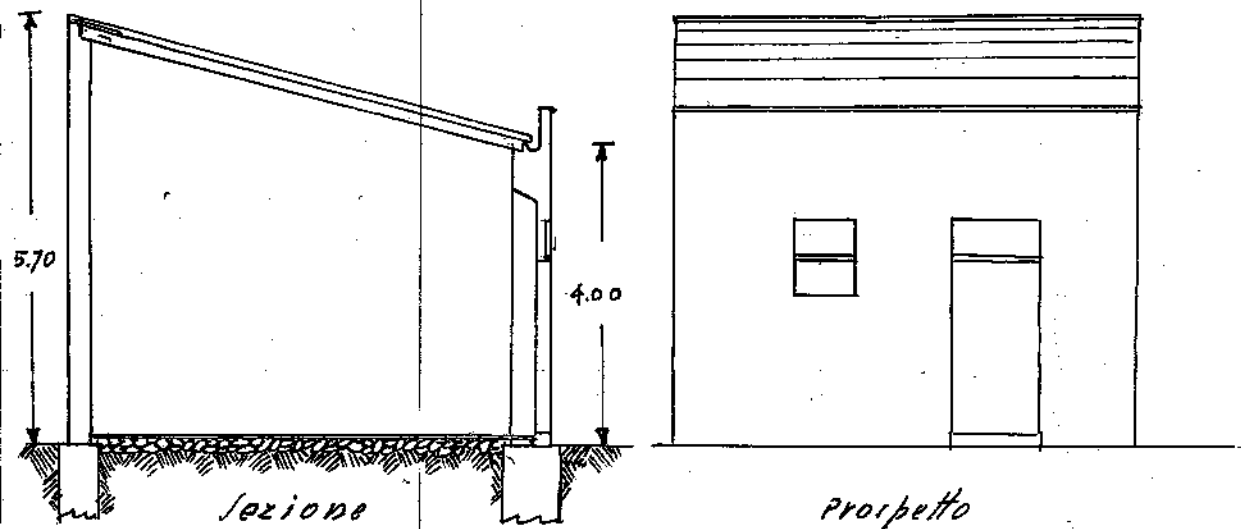

Sezione

Prospetto

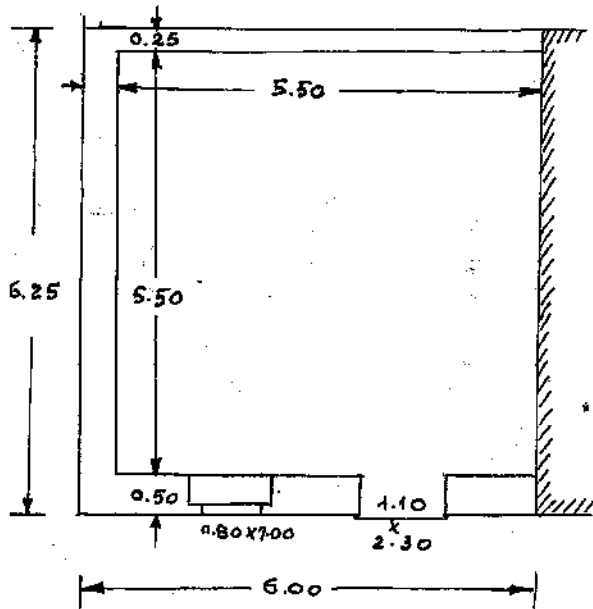

Pianta

Geom. Rosolino Amato

"DIO SALVI IL DUCE,"

Prot. N. 8789



Ribera, 11 Novembre 1940

Cat. \_\_\_\_\_ Classe \_\_\_\_\_

(Anno XIX)

# COMUNE DI RIBERA

PROVINCIA DI AGRIGENTO

Ufficio di \_\_\_\_\_ Risposta al foglio  
del \_\_\_\_\_ N. \_\_\_\_\_

Foglio di trasmissione al Corpo Reale del  
Genio Civile  
Agrigento

ALLEGATI		SCOPO DELL'INVIO
Num.	DESCRIZIONE	
<u>2</u>	<u>Domanda di Raggi Piro- lamo e di Catanzaro Tranusa, debitamente documentate di rela- zione e disegni.</u>	<u>Per il ruolo d'ita a norma del R.D. legge 19-6-1940 N. 957 e circulare N. 2817- del 26-7-40 - XV/11</u>

IL PODESTA [Signature]

Relazione definitiva.  
Il Signor Ruggi Giuliano di Calogero da Rivedo  
ra mi ha incaricato di progettare alcune ope-  
re di modifiche alla sua casa sita nella Via  
Castelli, N° 58 di questo Comune.

Recatosi sul posto ho eseguito i rilievi neces-  
sari, dopo di che ho redatto l'incarico disegno e  
la presente relazione.

Le opere progettate sono:

- 1) Costruzione di una terrazza e di due mezzalini  
al secondo piano;
- 2) Pavimentazione della terrazza e dei due pic-  
coli vani.

In atto il secondo piano è costituito da un  
soffitto con solaio in legno.

Allo scopo di rendere economiche le opere e di  
impiegare materiali autarchici, ho stabilito  
di lasciare intatto il solaio in legno, con-  
forzandolo con una trave trasversale ed una  
longitudinale, ambedue in legno, allo scopo di  
resistere al peso del nuovo muro per le due mezzalini.  
Sul solaio in legno sarà posto uno strato di  
conglomerato idraulico dello spessore di cm. 6 di  
spessore e quindi l'ammattimento in quadrelli  
di cemento.

I nuovi muri e la sopraelevazione dei vecchi, saran-  
no fatti in muratura comune di cocci di tufo e  
malta comune di calce grassa e sabbia. Gli intor-  
naci saranno in malta comune. Il tetto sarà  
costituito dal materiale ricavato da quello in at-  
to esistente (travi, incastruciate e tegole laterali  
curve). Le aperture saranno in legno di abete.  
Dalla sommaria descrizione delle opere e dei  
materiali da impiegare, risulta evidente la  
natura economica ed autarchica delle nuove  
costruzioni.

Ritengo pertanto che le Superiori Autorità vor-  
ranno autorizzarne l'esecuzione.

Rivedo, 24 Aprile 1940 - XVII

Leoneo Antonio D'Amico



49/40

7/11/1940

All. mo Sig.ri

Commissario Prefettizio del Comune  
di Ribera

Il sottoscritto Riggi Girolamo fu Calogero, da Ribera, fa istanza affinché venga autorizzato ad eseguire alcune modifiche nella sua casa sita in questa Via Castelli 58, secondo il disegno e la descrizione qui di seguito relatati dal Es. mo. Gio. Antonio D'Amico. All'ha una copia informale del disegno e della relazione per la Superiori approvazione.

Con ogni osservanza

Ribera, 24 ottobre 1940. XVII

p. Riggi Girolamo  
Gennaro D'Amico

li non autarchici.

Restituisco le domande.

L'Ingegnere Dirigente

*Salvatore*



Agrigento, 17 GEN 1941

MINISTERO DEI LAVORI PUBBLICI  
Provveditorato alle Opere Pubbliche  
CON SEDE IN PALERMO

Corpo Reale del Genio Civile  
UFFICIO DI AGRIGENTO

AL COMUNE DI

R I B E R A  
=====

Prot. N. 8403

Risposta al foglio N. 8789

del 4 novembre 1940-

Allegati N. due

OGGETTO Comune di Ribera - Domanda Ditta Riggi Girolamo fu Calogero e Catanzaro Francesca di Gaspare per costruzione edilizia.

Esaminate le due domande rispettivamente della Ditta Catanzaro Francesca di Gaspare in data 20 ottobre 1940 con la quale chiede l'autorizzazione a potere costruire un fabbricato composto di un vano a solo piano terreno in vicolo Fiore dell'abitato di Ribera e della Ditta Riggi Girolamo fu Calogero in data 24 ottobre 1940 con la quale chiede l'autorizzazione ad eseguire alcune modifiche nella sua casa sita in Via Castelli, 58 pure dell'abitato di Ribera, modifiche consistenti nella costruzione di due vani al secondo piano al posto di un sottotetto esistente, con l'impiego in gran parte del materiale che ricaverà dalla demolizione del sottotetto stesso; nulla osta a norma dell'art. 5 del R.D. Legge 19/6/1940 N°913 e Circolare numero 28157 del 26/9/1940 allo inizio della costruzione in parola con esclusione dell'impiego di cemento e ferro ed altri metal-

./.



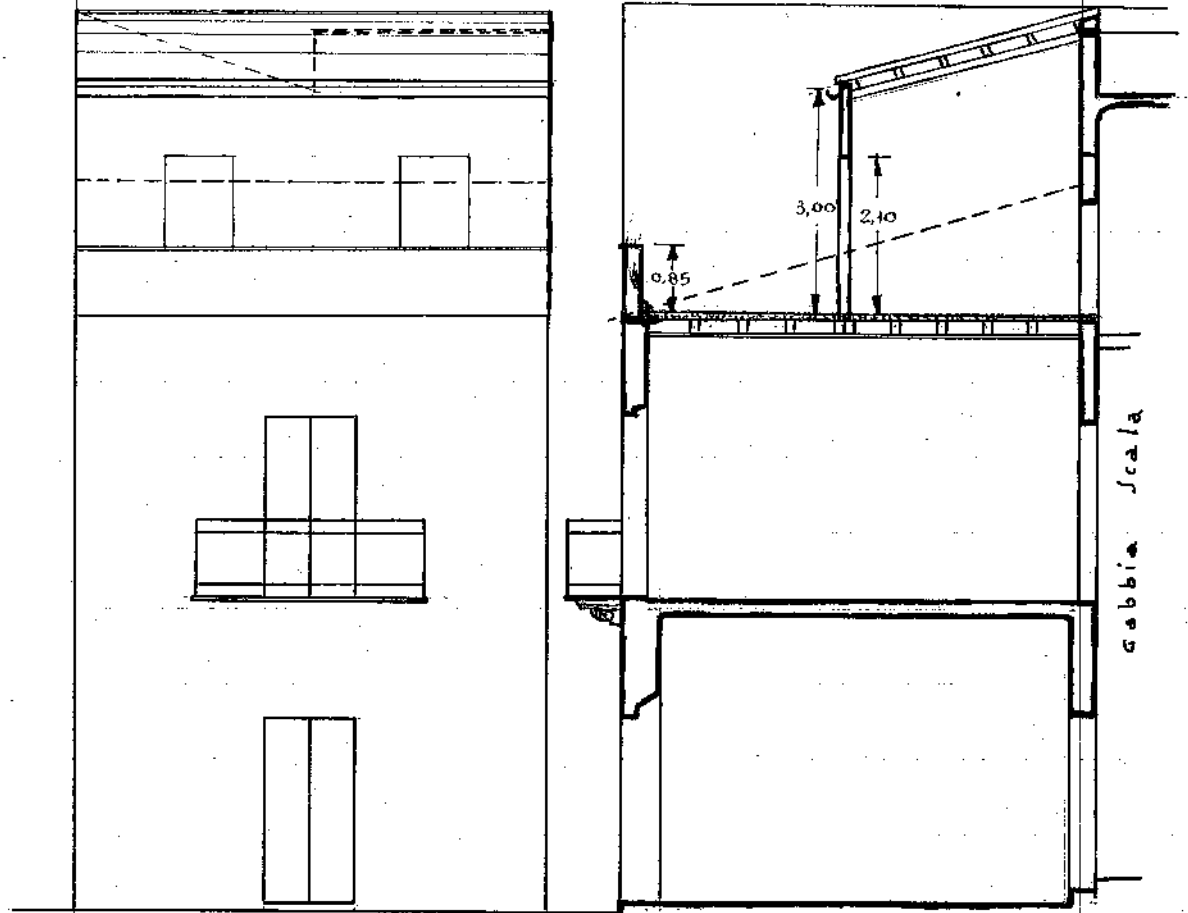

Scala 1:100

Prospetto  
Via Castelli

Sezione

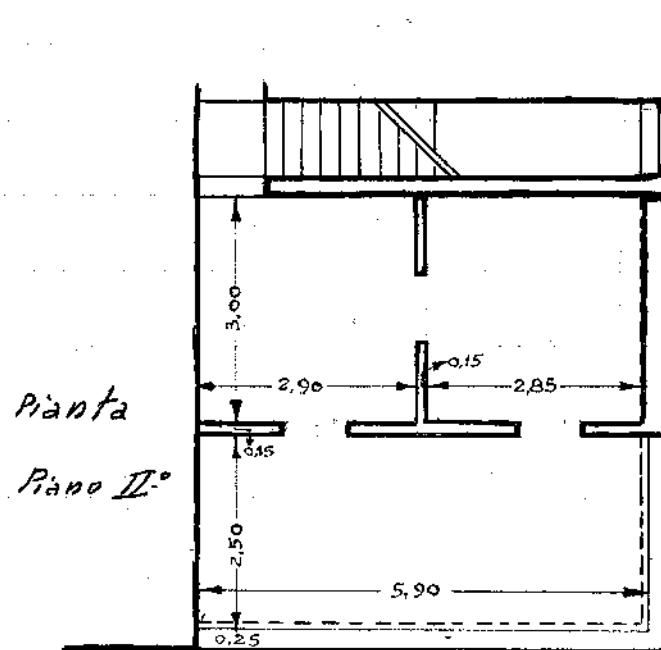

Pianta

Piano II°

Via Mandorla

Via Castelli

Ribera, 22/10/1940. XVIII

Emilio Sturabo