

N. 9604
del 26/7/1941

14/6/1941

96/41

Ill. mo Signor
Commissario Prefettizio
Libera

L'ottobre, Masaleys Franco è proprietario
di un vano a piano terreno sito in Via
Gambino N. 18, dovendo dividerlo in due per
formare due vani occorre la demolizione del
muro frontale. Chiede pertanto l'autorizzazione
di potere eseguire i detti lavori -
Libera, li 6 - Maggio 1941 XIX^o

Masaleys Franco

Relazione

Allo scopo di formare due stabi nel vano a piano terreno della casa sita in Via Gambino N° 18 occorre che si proceda alla demolizione e ricostruzione del micro fondale.

I muri che ne risulteranno saranno adibiti ad uso abitazione -

I muri saranno formati di sup. arenari della cave di Ribera e malta comune, le volte saranno formate di pietrame arenario e getto.

gl'intonaci saranno formati di materiali comuni - Il letto sarà formato di travi in legno cane e coperto di tegole di argilla cotti - Le aperture saranno collocate, ubi è necessario quello in uso - I materiali quindi saranno ordinati: Ribera, 4.6.6 - 9/11. XIX° -

A. Ferrero
Geom. Richelmy & Ferrero

Scala 1:100 -

A. Ferrero
Geom. Richelmy & Ferrero

PROSPETTO -

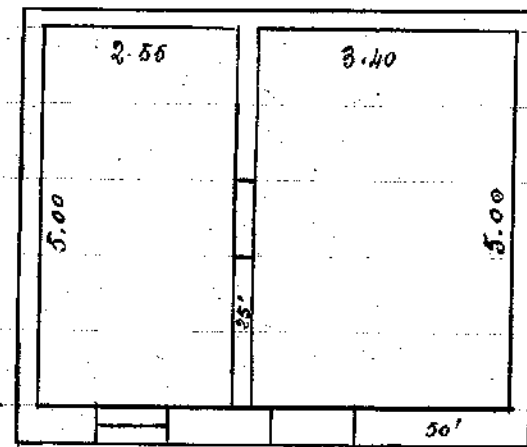
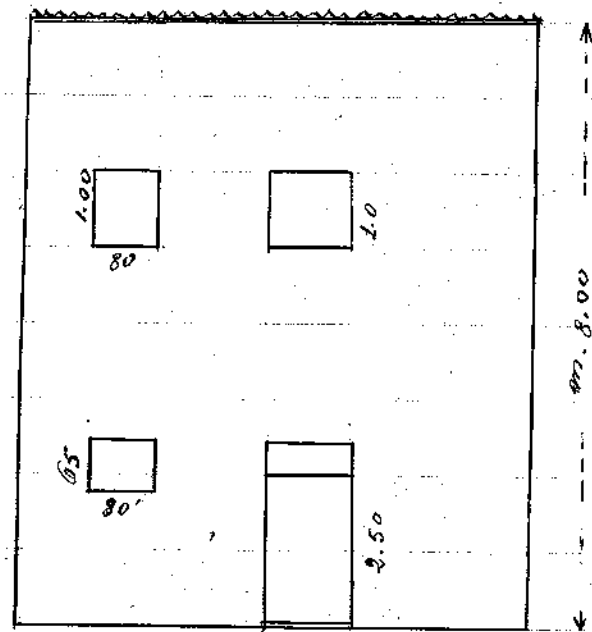

VIA GAMBINO N° 18

originare in via
del fiume

14/6/941

Il mio Luogo
Comunale Prefetto
Ribera

Il sottoscritto, Giacinto Franco è proprietario di un vano a piano terreno sito in Via Cambino N. 18. dovendo demolire in due fasi formarsi due vani essere la demolizione del muro frontale. Chiede pertanto l'autorizzazione di potere eseguire i detti lavori.

Ribera, li 6-6-941. XIX.

G. Franco

Relazione.

allo scopo di formare due vani nel vano a piano terreno della casa sita in Via Cambino N. 18 essere che si proceda alla demolizione e ricostruzione del muro frontale. I vani che ne risultarono saranno ad uso ad uso abitazione.

I muri saranno formati di tufo arenari delle cave di Ribera e malta comune. Le volte saranno formate di pietrame arenato e gesso. gli intonaci saranno formati di materiali comuni. Il tetto sarà formato di travi in legno, tetti e coperto di tegole di argilla cotta. Le aperture saranno collocate utilizzando quello in uso.

I materiali quindi saranno autarchici.

L. Franco
Il M. S. Franco

Scala 1:1000 -

St. J. J. J.
G. J. J. J.
G. J. J. J.

Profilo -

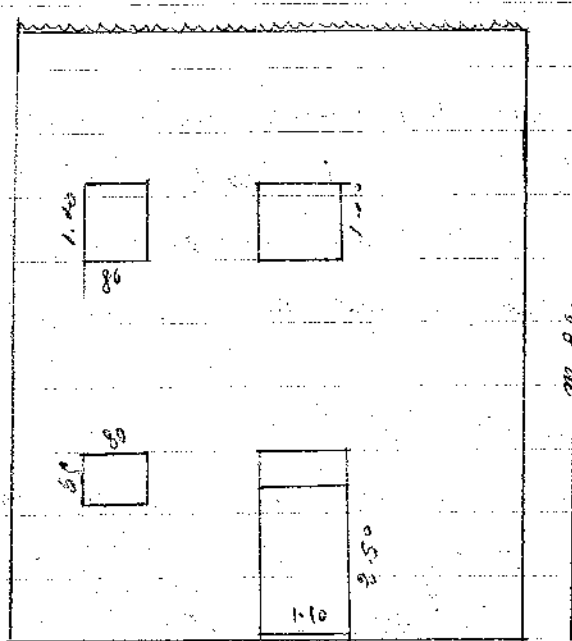

Pianta

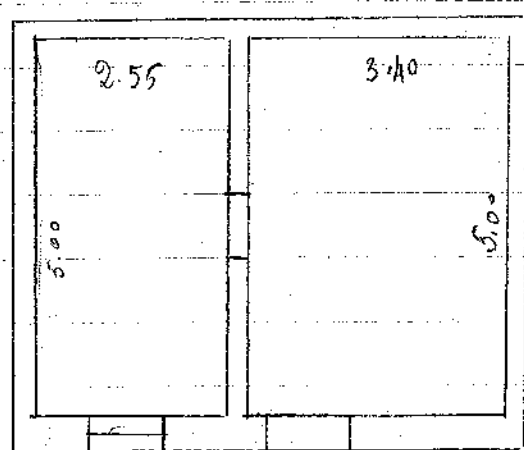

VIA GAMBINO N. 18